Беседа «Космонавт»

Оборудование. Музейные экспонаты - елочные игрушки из серии Космос. Иллюстрации и книги о Ю. Гагарине.

Ход беседы.

Дети, вы, конечно, знаете на какой планете мы живем (на планете Земля). Какой формы наша планета (круглая).

Земля – это единственная известная нам обитаемая планета, её большая часть покрыта морями и океанами. Существует бесконечное множество планет, но изучены лишь единицы. Люди всегда мечтали больше знать о космосе. Поэтому ученые создали космические корабли, с помощью которых человек мог бы совершить полет в космос к неизведанным планетам.

Как вы думаете, какими качествами должен обладать космонавт?

-Верно! Он должен быть смелым, тренированным, иметь крепкое здоровье, сильную волю, отличаться умом и трудолюбием. Все эти качества были у первого в мире космонавта Земли - Юрия Алексеевича Гагарина. Он усердно учился, тренировался, преодолевал множество испытаний. В 1961 году 12 апреля на околоземную орбиту был выведен космический корабль «Восток», который пилотировал Юрий Алексеевич. Этот отважный человек первым из всех живущих на планете людей увидел Землю из космоса.

Юрий Гагарин принес славу нашей Родине. Мы с вами, дорогие ребята , можем гордиться им.

В честь первого космонавта Земли называли города, улицы, площади и даже цветы! В Голландии вывели сорт тюльпанов и назвали его « Юрий Гагарин».

В мире не было ни одной газеты, ни одного журнала, которые не опубликовали портрет первого космонавта планеты. Все помнят его обаятельное лицо, открытую улыбку, ясный взгляд.

В городе Клин, на заводе елочных игрушек в честь этого великого события были выпущены серии елочных игрушек «Космос», включающие фигурки космонавтов, космических кораблей, спутников. В честь полета Юрия Гагарина появилась традиция украшать верхушку новогодней ели наконечником напоминающим ракету.

В нашем музее елочных игрушек «Праздник по наследству» представлены экспонаты легендарной серии «Космос».

Посмотрите, какие они красивые. (Рассматривают, описывают). Эти экспонаты хранят в себе частичку истории.

Задания

1. Детям предлагается сконструировать из магнитного конструктора космический корабль.
2. Детям предлагается сделать аппликацию «Юрий Гагарин в Космосе».
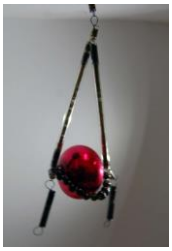
Первый космонавт
На космическом корабле
Он летел в межпланетной мгле,
Совершив вкруг Земли виток.
Корабль назывался «Восток».
Его знает и любит каждый,
Был он юный, сильный, отважный,
Помним взгляд его добрый, с прищуром,
Его звали Гагарин Юра.